HAMULIGHT

Cree LED Einbaustrahler Veranda Valencia los | weißes Licht | 3 Watt

Produktbilder

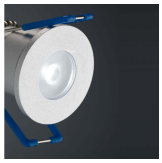

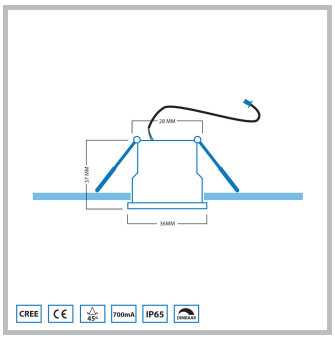

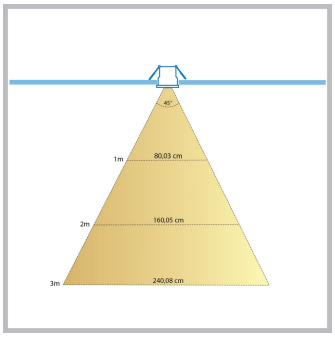
45°
1m
80,03 cm
2m
160,05 cm
3m
240,08 cm

Kurze Beschreibung

Dieser separate Strahler aus der Valencia-Serie ist ein Ergänzung zu Ihrem aktuellen Valencia Überdachung Set mit Lichtfarbe weiß.

Beschreibung

Möchten Sie Ihr vorhandenes Hamulight Valencia Überdachung Set (Lichtfarbe weiß) erweitern? Dann sind Sie hier genau richtig. Prüfen Sie immer, ob Sie das Set überhaupt erweitern können. Sie können dies anhand des Verteiler (der am Transformator befestigt ist) feststellen. Gibt es freie Verbindungen? Dann ist es möglich, die freien Verbindungen mit Strahler zu füllen.

Bitte beachten Sie: Befindet sich in einer Verbindung eine Brücke, so gilt diese ebenfalls als freie Verbindung und kann durch einen separaten Strahler ersetzt werden.

Zusätzliche Information

Artikelnummer	L2327
EAN Code	7435124558527
Marke	Hamulight
LED Chip	Cree
Farbe Strahler	Aluminium
Geeignet für	Innen & Außenbeleuchtung
Verbrauch	3 Watt
Eingangsspannung	700mA
Lichtfarbe	Weiß (±4000K)
Lumen pro LED (einschließlich Linse)	155 lm
Strahlungswinkel	45 Grad
Dimmbar	Ja
Kippbar	Nein
Verkabelung per LED	500 Cm
Transformator notwendig?	Ja
Durchmesser	36 mm
Höhe	37 mm
Einbaumaß	30 mm
Material	Aluminium
IP Wert	IP65
Kennzeichnung	CE, Rohs
Garantie	3 Jahr