HAMULIGHT

Cree LED Einbaustrahler Veranda Sevilla io | Warm Weiß | Set mit 6, 8, 10 oder 12 Stück

Produktbilder

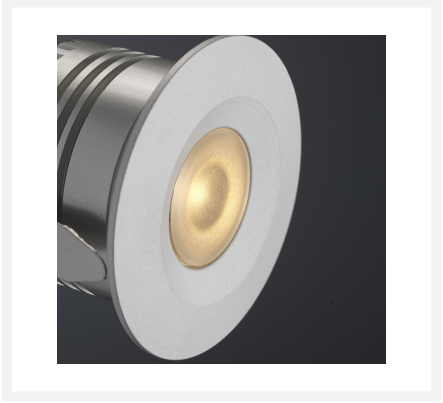

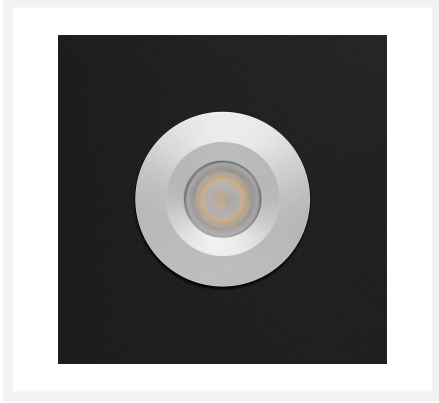

Kurze Beschreibung

Dieses Somfy IO-Set mit Cree-LED-Einbaustrahlern aus der Sevilla-Serie ist für Aluminium- und Holzüberdachungen geeignet. Die Einbaustrahler sind in Sets von 6, 8, 10 oder 12 dimmbaren LED-Einbaustrahlern (3 Watt) erhältlich, einschließlich einen in Reihe geschalteten Somfy IO LED-Transformator mit Verteiler.

Beschreibung

Die Sevilla LED-Einbaustrahler haben einen IP-Wert von 44 (IP44). So sind die Einbaustrahler gut gegen Staub und Spritzwasser geschützt. Mit ihrem warmweißen Licht (2700k) schaffen die Einbaustrahler dieses Sets eine gemütliche und angenehme Atmosphäre auf Ihrer Überdachung. Jeder Strahler wird mit einem 5 Meter langen, doppelt isolierten Kabel geliefert. So können Sie ganz einfach die Kabel von den Strahlern zum Transformator mit Verteiler verlegen und dann die Strahler in den Verteiler stecken. Die Sevilla-Strahler haben ein Einbaumaß von 35 mm, eine Höhe von 36 mm und einen Durchmesser von 41 mm. Bitte lassen Sie 2 mm Spielraum an der Rückseite der Einbauplätze.

Um dieses Set mit Somfy IO zu kombinieren, müssen Sie den Somfy IO LED-Empfänger separat in den Einkaufskorb legen. Dies gilt auch für die Somfy IO 5-Kanal-Fernbedienung. Mit dieser Fernbedienung können Sie die Strahler ein- und ausschalten und sie auf die gewünschte Einstellung dimmen. Haben Sie bereits Somfy IO-gesteuerte Geräte in Ihrem Haus und bedienen Sie diese mit einer Mehrkanal-Fernbedienung? Dann können Sie dieses Gerät auch mit Ihrer aktuellen Fernbedienung bedienen. Sie müssen jedoch noch den Somfy IO LED-Empfänger bestellen.

Sind Sie an diesem Set interessiert? Dann vergessen Sie nicht, einen Blick auf das Zubehör für dieses Set zu werfen. Eine Lochsäge (Größe 35 mm) kann Ihnen bei der Montage der Strahler helfen, und wenn die Verkabelung nicht ausreicht, ist ein Verlängerungskabel sehr nützlich. Möchten Sie den Transformator und den Verteiler elegant und wasserdicht verbergen? Dann sind unsere Wandboxen sehr zu empfehlen!

Tipp: Vergessen Sie nicht, die Somfy IO 5-Kanal-Fernbedienung und den Somfy IO LED-Empfänger in Ihren Einkaufskorb zu legen.

Sie erhalten 3 Jahre Garantie auf die Einbauleuchten aus diesem Somfy IO-Set. Weitere Informationen zum Produkt finden Sie unter Produktspezifikationen. Möchten Sie mehr als 12 Einbaustrahler in Ihrer Überdachung installieren? Fragen Sie unsere LED-Spezialisten um Rat. Sie können Ihnen genau sagen, wie Sie vorgehen müssen.

Zusätzliche Information

Artikelnummer	L2139
EAN Code	7435124538512
Marke	Hamulight
LED Chip	Cree
Farbe Strahler	Aluminium
Geeignet für	Innen & Außenbeleuchtung
Bestimmt für i.K.m.	Somfy io Fernbedienung (Somfy io Ëmpfanger benötigt)
Auch Kompatibel mit	Somfy TaHoma
Verbrauch	3 Watt
Eingangsspannung	230V AC
Lichtfarbe	Warm Weiß (2700K)
Lumen pro LED (einschließlich Linse)	155 lm
Farbwiedergabe (CRI)	>92
Strahlungswinkel	45 Grad
Dimmbar	Ja
Kippbar	Nein
Verkabelung per LED	500 Cm
Transformator notwendig?	Ja (Standard inbegriffen)
Abmessungen Transformator	110 x 65 x 20 mm
Geschaltet	Serie
Durchmesser	41 mm
Höhe	36 mm
Einbaumaß	35 mm
Material	Aluminium
IP Wert	Spots: IP44, Trafo: IP44
Kennzeichnung	CE, Rohs
Garantie	Spots: 3 Jahr, Trafo: 2 Jahr
Energielabel alt	A+

Energielabel neu	G

Farben

Maak hier jouw keuze:	Set mit 6 Stück
	Set mit 8 Stück
	Set mit 10 Stück
	Set mit 12 Stück