HAMULIGHT

Cree LED Einbaustrahler Sevilla bas | Warm Weiß | Set mit 4, 6, 8, 10 oder 12 Stück

Produktbilder

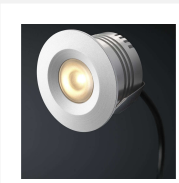

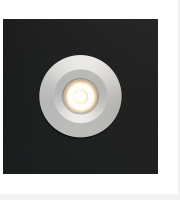

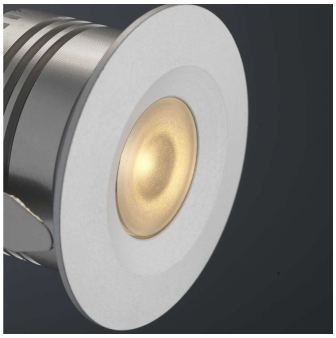

Kurze Beschreibung

Dieses BAS-Set von Cree LED-Einbaustrahlern aus der Sevilla-Serie ist für Aluminium- und Holzüberdachungen geeignet. Dieser stilvolle Strahler ist in Sets mit 4, 6, 8, 10 oder 12 dimmbaren LED-Einbaustrahlern (3 Watt) erhältlich, einschließlich einen in Reihe geschalteten LED-Transformator mit Verteiler.

Beschreibung

Die Sevilla LED-Einbaustrahler haben einen IP-Wert von 44 (IP44). Das bedeutet, dass sie gut gegen Staub und Spritzwasser geschützt sind. Das warmweiße Licht (2700k), dass die Strahler ausstrahlen, schafft eine gemütliche und angenehme Atmosphäre auf Ihrer Überdachung. Jeder Strahler wird mit einem 5 Meter langen Kabel geliefert. So können Sie die Verdrahtung der Strahler zum Transformator mit Verteiler einfach verlegen und dann den Spot in den Verteiler stecken. Die Verkabelung der Strahler ist doppelt isoliert, was das Risiko eines Kabelbruchs verringert. Das Einbaumaß (35 mm), die Höhe (36 mm) und der Durchmesser (41 mm) der Sevilla-Strahler sorgen dafür, dass sie in praktisch jeder Überdachung platziert werden können.

Die Sevilla-Einbaustrahler in diesen Sets können über den Atlas LED-Drehdimmer, den Novex-Druckdimmer, die Moon-Fernbedienung und/oder die Hamulight-App gesteuert werden. Stellen Sie sicher, dass Sie mindestens eine dieser Steuerungsoptionen bestellen. Wenn Sie die Strahler über die Novex-, Moon- und/oder Hamulight-App steuern möchten, fügen Sie Ihrer Bestellung auch den Wifi-LED-Empfänger hinzu, um auf die App zugreifen zu können.

Möchten Sie das Set intelligent machen? Dann schließen Sie die Strahler an einen Bewegungsmelder an. Dies ist besonders nützlich für einen Carport oder einen ähnlichen Raum.

Sind Sie an diesem Set interessiert? Dann vergessen Sie nicht, einen Blick auf das Zubehör für dieses Set zu werfen. Eine Lochsäge (Größe 35 mm) kann zum Beispiel bei der Montage der Strahler helfen, und wenn die Verkabelung nicht ausreicht, ist ein Verlängerungskabel sehr nützlich. Möchten Sie den Transformator elegant und wasserdicht verbergen? Dann sind unsere Wandboxen sehr zu empfehlen!

Tipp: Lassen Sie an der Rückseite der Aussparungen 2 mm Spielraum.

Auf die LED-Einbaustrahler von Sevilla gewähren wir eine Garantie von 3 Jahren. Weitere Informationen zum Produkt finden Sie unter der Rubrik Produktspezifikationen. Benötigen Sie mehr als 12 Einbaustrahler für Ihre Überdachung? Nehmen Sie Kontakt mit uns auf, und wir werden Sie beraten, wie Sie dies am besten tun können.

Zusätzliche Information

Artikelnummer	L2137
EAN Code	7435124537546
Marke	Hamulight
LED Chip	Cree
Farbe Strahler	Aluminium
Geeignet für	Innen & Außenbeleuchtung
Bestimmt für i.K.m.	Ein Schalter, LED-Drehdimmer Atlas, LED-Druckdimmer Novex, Fernbedienung Moon, die Hamulight-App
Auch Kompatibel mit	Google Home und Amazon Alexa
Verbrauch	3 Watt
Eingangsspannung	230V AC
Lichtfarbe	Warm Weiß (2700K)
Lumen pro LED (einschließlich Linse)	155 lm
Farbwiedergabe (CRI)	>92
Strahlungswinkel	45 Grad
Dimmbar	Ja
Kippbar	Nein
Verkabelung per LED	500 Cm
Transformator notwendig?	Ja (Standard inbegriffen)
Abmessungen Transformator	120 x 45 x 20 mm (mit 6-Loch Verteiler) - 165 x 40 x 30 mm (met 12-Loch Verteiler)
Geschaltet	Serie
Durchmesser	41 mm
Höhe	36 mm
Einbaumaß	35 mm
Material	Aluminium
IP Wert	Spots: IP44, Trafo: IP44
Kennzeichnung	CE, Rohs
Garantie	Spots: 3 Jahr, Trafo: 2 Jahr

Energielabel alt	A+
Energielabel neu	G

Farben

Treffen Sie Ihre Wahl:	Set mit 4 Stück
	Set mit 6 Stück
	Set mit 8 Stück
	Set mit 10 Stück
	Set mit 12 Stück