HAMULIGHT

Cree LED Bodeneinbaustrahler Braga | Warm Weiß | 3 Watt | Eckig | 24 Volt

Produktbilder

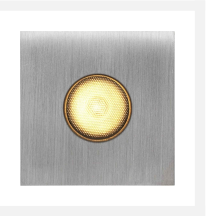

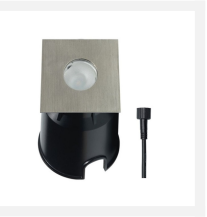

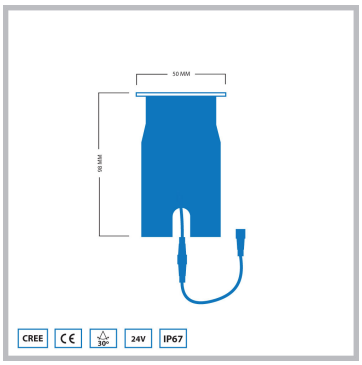

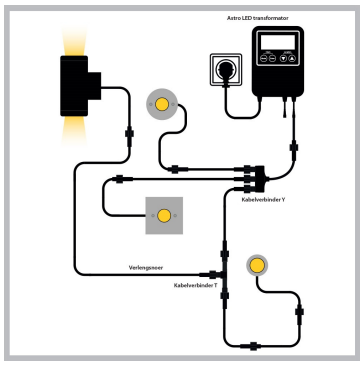

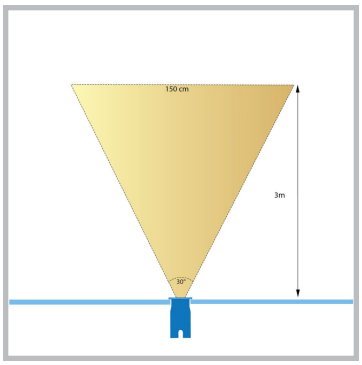

Kurze Beschreibung

Der Cree LED-Bodeneinbaustrahler Braga eignet sich für die Beleuchtung von Bäumen, Sträuchern oder anderen Objekten mit einer Höhe von 2 bis 5 Metern. Mit diesem Bodenstrahler können Sie auch eine Fassade beleuchten. Der Bodenstrahler Braga hat einen sparsamen Verbrauch von 3 Watt und ist Teil des 24-Volt-Gartenbeleuchtungssystems.

Beschreibung

Der Cree LED-Bodenstrahler Braga schafft mit seiner warmweißen Lichtfarbe (2700k) und einem Leuchtwinkel von 30° ein stimmungsvolles Bild in Ihrem Garten. Der Braga Bodenstrahler ist energieeffizient, umweltfreundlich und verbraucht nur 3 Watt. Der Bodenstrahler ist aus rostfreiem Stahl gefertigt und hat einen IP-Wert von 67 (IP-67). IP67 bedeutet, dass der Braga absolut staubdicht und spritzwassergeschützt ist. Das Gehäuse dieses Bodenlichts ist mit einer Aussparung für das Kabel versehen. Dadurch wird verhindert, dass das Kabel unter dem Boden eingequetscht wird. Das Kabel, das am Bodenstrahler befestigt wird, ist 1 Meter lang und mit einem 24-Volt-Stecker ausgestattet.

Der Braga LED-Bodeneinbaustrahler ist Teil des 24-Volt-Gartenbeleuchtungssystems. Das bedeutet, dass Sie diesen Bodenstrahler problemlos mit anderen Bodenstrahlern, aber auch mit den anderen 24-Volt-Gartenleuchten aus unserem Sortiment verbinden können. Für den Betrieb dieses Bodenstrahlers benötigen Sie einen 24-Volt-Transformator. Sie können zwischen dem LED-Transformator 24 Volt oder dem Astro LED-Transformator 24 Volt wählen. Der 24-Volt-LED-Transformator sorgt dafür, dass die eingehenden 230 Volt in Niederspannung (24 Volt) umgewandelt werden. Der Astro LED-Transformator 24 Volt tut dies auch, aber dieser Transformator kann auf 5 verschiedene Positionen programmiert werden und kann zur Steuerung der Beleuchtung verwendet werden. An beide Transformatoren können Sie verschiedene 24-Volt-Gartenbeleuchtungen mit einer Leistung von bis zu 80 Watt anschließen. Beide Transformatoren sind nicht im Lieferumfang enthalten. Wenn Sie also noch keinen 24-Volt-Transformator haben, müssen Sie einen der beiden Transformatoren zu Ihrer Bestellung hinzufügen.

Es gibt mehrere Möglichkeiten, diesen Bodenstrahler zu bedienen. Sie können dies auf folgende Weise tun:

- Astro-Transformator
- Moon-Fernbedienung
- Druckdimmer / Fernsteuerung Novex
- App

Wenn Sie den Moon, Novex und/oder die App zur Steuerung des Scheinwerfers verwenden möchten, müssen Sie zunächst den WiFi-Garten-LED-Empfänger kaufen. Wenn Sie diesen Empfänger kaufen, erhalten Sie kostenlosen Zugang zur App, mit der Sie den Bodenstrahler steuern können.

Mit 24-Volt-Verlängerungskabeln und 24-Volt-Kabelverbindern können Sie mehrere Braga Bodeneinbaustrahler miteinander und mit unseren anderen 24-Volt-Gartenleuchten verbinden. Dieses Zubehör muss separat in unserem Webshop bestellt werden.

Tipp: Die Verkabelung von 24-Volt-Leuchten kann unter einer Sandschicht verborgen werden und kann bis zu 60 cm tief unter der Erde verlegt werden.

Wenn Sie den Cree LED-Bodeneinbaustrahler Braga bestellen, erhalten Sie eine 5-jährige Garantie. Möchten Sie weitere Informationen über diesen Ort? Lesen Sie alle Produktspezifikationen oder kontaktieren Sie unsere LED-Spezialisten.

Zusätzliche Information

Artikelnummer	L2181
EAN Code	7435124543547
Marke	Hamulight
Geeignet für	Außenbeleuchtung
Lichtfarbe	Warm Weiß (2700K)
Eingangsspannung	24V DC
LED Chip	Cree
Verbrauch	3 Watt
Dimmbar	Nein
Lumen pro LED (einschließlich Linse)	145 lm
Farbwiedergabe (CRI)	>82
Strahlungswinkel	30 Grad
Länge	50 mm
Breite	50 mm
Höhe	95 mm
Einbaumaß	43 mm
Verkabelung per LED	100 Cm
Transformator notwendig?	Ja
Material	RVS
IP Wert	IP67
IK Wert	IK07
Kennzeichnung	CE, Rohs
Garantie	5 Jahr
Energielabel alt	A++
Energielabel neu	G